

1^ο ΠΡΟΤΥΠΟ ΓΕΛ Χαλκίδας

ΕΝΗΜΕΡΩΣΗ ΓΟΝΕΩΝ Σεπτέμβριος 2022

Στόχοι ΠΣ

α) η ανάπτυξη **δράσεων καινοτομίας** προσανατολισμένων στην **αυτοβελτίωση των μαθητών** και την εκπαιδευτική αριστεία,

β) η ανάδειξη και **ενθάρρυνση μαθητών με ταλέντα και ιδιαίτερες μαθησιακές δυνατότητες**,

γ) η **πilotική εφαρμογή προγραμμάτων σπουδών, μεθόδων διδασκαλίας**, νέου εκπαιδευτικού υλικού, έντυπου και ψηφιακού, νέων διδακτικών εργαλείων, σχολικών εγχειριδίων και καινοτόμων διδακτικών πρακτικών

δ) η συμμετοχή σε ερευνητικά προγράμματα και η προαγωγή της έρευνας στη διδασκαλία των επιμέρους γνωστικών αντικειμένων, καθώς και στον ψυχοπαιδαγωγικό τομέα, σε συνεργασία με τμήματα και σχολές Ανώτατων Εκπαιδευτικών Ιδρυμάτων (Α.Ε.Ι.) και το Ι.Ε.Π.,

ε) η **δημιουργία ομίλων αριστείας, δημιουργικότητας και καινοτομίας**,

στ) η πρακτική άσκηση προπτυχιακών και μεταπτυχιακών φοιτητών - ανάπτυξη επιμορφωτικών δράσεων των εκπαιδευτικών - διάχυση πρακτικών εκπαιδευτικής αριστείας,

ΔΕΠΠΣ-Αυτοτελές Τμήμα ΠΠ-ΠΕΠΠΣ- ΕΠοπτικόΕπιστημονικόΣυμβούλιο

Έχουν την ευθύνη για την καθημερινή λειτουργία τους:

α) ο Διευθυντής,β) ο Υποδιευθυντής και γ) ο Σύλλογος Διδασκόντων

Ο Σύλλογος Διδασκόντων των Π.Σ. και ΠΕΙ.Σ έχει και τις ακόλουθες ειδικές αρμοδιότητες:

α) **εισηγείται στο ΕΠ.Ε.Σ. τον ορισμό των Σχολικών Συντονιστών Εκπαιδευτικού Έργου**

β) **εισηγείται στο ΕΠ.Ε.Σ. τη δημιουργία ομίλων,**

γ) **έχει από κοινού με το ΕΠ.Ε.Σ. την ευθύνη για τα προγράμματα πρακτικής άσκησης προπτυχιακών και μεταπτυχιακών φοιτητών , τις επιμορφωτικές δραστηριότητες των εκπαιδευτικών, τις ερευνητικές δραστηριότητες και τη συνεργασία του με Α.Ε.Ι., ερευνητικούς φορείς και κοινωφελή ιδρύματα,**

δ) **συνεργάζεται με τον Διευθυντή και τον Υποδιευθυντή του Π.Σ., υπό την καθοδήγηση του Προέδρου και του Συντονιστή Εκπαιδευτικού έργου του οικείου ΕΠ.Ε.Σ., στην κατάρτιση του σχεδίου προγραμματισμού δράσεων και στη χάραξη των εκπαιδευτικών στόχων του σχολείου, που αποτελούν το αντικείμενο της εσωτερικής αξιολόγησης του εκπαιδευτικού έργου**

Συμβούλιο στήριξης

1. Με απόφαση του οικείου ΕΠ.Ε.Σ., οποία δημοσιοποιείται στην ιστοσελίδα του σχολείου, συγκροτείται σε κάθε Π.Σ. πενταμελές **συμβούλιο στήριξης** του σχολείου με τετραετή θητεία, το οποίο αποτελείται από:

- α) τον Διευθυντή του Π.Σ. , ως Πρόεδρο,
- β) έναν (1) εκπρόσωπο του δήμου με γνώσεις και εμπειρία σε θέματα εκπαίδευσης που επιλέγεται από το δημοτικό συμβούλιο, ως Αντιπρόεδρο,
- γ) έναν (1) εκπρόσωπο του Συλλόγου Γονέων και
- δ) δύο (2) διακεκριμένες προσωπικότητες της τοπικής κοινωνίας(κατά προτίμηση απόφοιτων του σχολείου) , ή μέλη του Συλλόγου Αποφοίτων του οικείου Π.Σ.

Το συμβούλιο του σχολείου ασκεί ιδίως τις ακόλουθες αρμοδιότητες:

- α) αποφασίζει για θέματα που σχετίζονται με την **προσφορά του σχολείου στην τοπική κοινωνία**, έπειτα από συζήτηση με εκπροσώπους των γονέων, των μαθητών κ.ά.
- β) συνεργάζεται με τον Σύλλογο Αποφοίτων και τον Σύλλογο Γονέων του Π.Σ. ή ΠΕΙ.Σ., καθώς και με τους αρμόδιους τοπικούς φορείς, ιδίως σε θέματα που σχετίζονται με την **υλικοτεχνική υποδομή και τους οικονομικούς πόρους** του σχολείου, καθώς και με πολιτισμικές δραστηριότητες στην το

Προσανατολισμός σχολείου

2021-2022- μεταβατική περίοδος:

- Αναβάθμιση ποιότητας διδασκαλίας
- Διερεύνηση δυνατοτήτων-υποβοήθηση ασθενέστερων
- Παγίωση αισθήματος ασφάλειας-καλλιέργεια της ενότητας

• 2022-2023:

- Αξιοποίηση της προηγούμενης εμπειρίας
- Παροχή ποικίλων ερεθισμάτων-ανάδειξη κλίσεων/δεξιοτήτων/ «αριστείας»
- Ανοικτό σχολείο με αμφίδρομη διαδρομή/διάχυση καλών πρακτικών

Προγραμματισμένες δράσεις

Παιδαγωγική και μαθησιακή λειτουργία

1. Διδασκαλία, μάθηση και αξιολόγηση

- Εφαρμογή καινοτόμων διδακτικών πρακτικών
- Ενίσχυση ήπιων και ψηφιακών δεξιοτήτων μαθητών/-τριών
- Εφαρμογή πρακτικών διαφοροποιημένης μάθησης
- Ανάπτυξη εκπαιδευτικού υλικού για την υποστήριξη της διδασκαλίας
- Ενασχόληση με ομίλους, σχολικές δραστηριότητες, προγράμματα
- Προετοιμασία για συμμετοχή σε σχολικούς διαγωνισμούς, σε πολιτιστικές, καλλιτεχνικές και αθλητικές δράσεις

2. Σχολική διαρροή - φοίτηση

- Μέριμνα για τη μετάβαση μεταξύ εκπαιδευτικών βαθμίδων και προς την αγορά εργασίας

3. Σχέσεις μεταξύ μαθητών/-τριών

- Διαμόρφωση κλίματος αλληλοσεβασμού, εμπιστοσύνης και σεβασμού της διαφορετικότητας
- Διαμόρφωση τρόπων διαχείρισης εντάσεων και συγκρούσεων /σχολικής βίας και εκφοβισμού

4. Σχέσεις μεταξύ μαθητών/-τριών και εκπαιδευτικών

- Καλλιέργεια κλίματος σεβασμού και εμπιστοσύνης μεταξύ μαθητών/-τριών και εκπαιδευτικών

5. Σχέσεις σχολείου - οικογένειας

- Ανάπτυξη διαύλων επικοινωνίας, υποστήριξη και ενίσχυση της συνεργασίας σχολείου – οικογένειας
- Υποστήριξη δράσεων ενημέρωσης γονέων/κηδεμόνων για θέματα κοινού ενδιαφέροντος

6. Ηγεσία - Οργάνωση και διοίκηση της σχολικής μονάδας

- Διασφάλιση της εφαρμογής του σχολικού κανονισμού
- Προστασία, αξιοποίηση και εκσυγχρονισμός σχολικών χώρων – υποδομών

7. Σχολείο και κοινότητα

- Πρωτοβουλίες για τη διαμόρφωση δικτύων σχολείων
- Ενίσχυση σχέσεων και επιδίωξη συνεργασιών με φορείς
- Εξωστρέφεια- διάχυση καλών πρακτικών Επαγγελματική ανάπτυξη των εκπαιδευτικών

8. Συμμετοχή των εκπαιδευτικών σε επιμορφωτικές δράσεις

- Συμμετοχή σε επιμορφώσεις από αρμόδιους φορείς
- Συμμετοχή σε ενδοσχολικές επιμορφώσεις
- Σχεδιασμός και υλοποίηση επιμορφωτικών δράσεων με τη μορφή της ετεροπαρατήρησης

9. Συμμετοχή των εκπαιδευτικών σε εθνικά και ευρωπαϊκά προγράμματα

- Συμμετοχή σε εθνικά και ευρωπαϊκά προγράμματα
- Συμμετοχή σε δράσεις κοινωνικού ενδιαφέροντος κ.λπ.



ΟΜΙΛΟΣ ΠΛΗΡΟΦΟΡΙΚΗΣ
"Mobile Apps & Robotics Education"

ΟΜΙΛΟΣ ΠΛΗΡΟΦΟΡΙΚΗΣ

ΜΑΓΓΙΝΑ Α.- ΠΛΗΡΟΦΟΡΙΚΟΣ
ΤΣΑΛΛΑΣ Γ. - ΠΛΗΡΟΦΟΡΙΚΟΣ

Παρασκευή 14.00-15.30

[Περισσότερα](#)



ΟΜΙΛΟΣ STEM

ΟΜΙΛΟΣ STEM

ΜΙΧΑΣ Ι. - ΧΗΜΙΚΟΣ

Δευτέρα 14.00 - 15.30

[Περισσότερα](#)



ΟΜΙΛΟΣ ΜΑΘΗΜΑΤΙΚΩΝ - Α' ΛΥΚΕΙΟΥ

ΘΩΜΑ Β. - ΜΑΘΗΜΑΤΙΚΟΣ
ΣΙΓΑΝΟΣ Μ. - ΜΑΘΗΜΑΤΙΚΟΣ

Δευτέρα & Τετάρτη 14.00-14.45

[Περισσότερα](#)



ΟΜΙΛΟΣ ΜΑΘΗΜΑΤΙΚΩΝ 2022-2023

ΟΜΙΛΟΣ ΜΑΘΗΜΑΤΙΚΩΝ - Β' ΛΥΚΕΙΟΥ

ΑΝΤΩΝΟΠΟΥΛΟΣ Π. - ΜΑΘΗΜΑΤΙΚΟΣ
ΜΠΕΛΗΓΙΑΝΝΗΣ Α. - ΜΑΘΗΜΑΤΙΚΟΣ

Δευτέρα & Τετάρτη 14.00-14.45

[Περισσότερα](#)



ΟΜΙΛΟΣ ΒΙΟΛΟΓΙΑΣ - Β' ΛΥΚΕΙΟΥ

ΚΑΡΑΠΑΝΑΓΟΥ Π. - ΒΙΟΛΟΓΟΣ

Τρίτη 14.00 - 15.30

[Περισσότερα](#)



ΜΟΥΣΙΚΗ ΚΑΙ ΕΠΙΣΤΗΜΕΣ

Ευγενία Μπολανάκη

Ο όμιλος απευθύνεται σε μαθητές όλων των τάξεων με γνώσεις ή ταλέντο στη μουσική - τραγουδι και διαθέσει για δημιουργία (προτεινόμενη ημέρα Γεμπτή 2 ώρες)



ΟΜΙΛΟΣ ΜΟΥΣΙΚΗ & ΕΠΙΣΤΗΜΕΣ

ΜΠΟΛΑΝΑΚΗ Ε. - ΒΙΟΛΟΓΟΣ

Πέμπτη 14.00 - 15.30

[Περισσότερα](#)

“Ένα βιβλίο...ταξίδι έμπνευσης και δημιουργίας”
Φιλαναγνωσία και Δημιουργική γραφή



Υπεύθυνος ομίλου
Ελένη Μπονά
Κωσταν Ζευγολατή

ΟΜΙΛΟΣ ΦΙΛΑΝΑΓΝΩΣΙΑΣ

ΜΟΤΣΙΑ Ε. - ΦΙΛΟΛΟΓΟΣ
ΖΕΥΓΟΛΑΤΗ Ι. - ΦΙΛΟΛΟΓΟΣ

Παρασκευή 14.00-15.30

[Περισσότερα](#)



ΟΜΙΛΟΣ ΘΕΑΤΡΟΥ

ΖΑΧΑΡΙΑΔΟΥ Σ. - ΦΙΛΟΛΟΓΟΣ
ΛΙΑΣΚΟΥ Α. - ΦΙΛΟΛΟΓΟΣ

Παρασκευή 14.14- 16.00

[Περισσότερα](#)

Όμιλος Ιστορίας:
«Μικρασία: το θαύμα ενός
πολιτισμού»

ΟΜΙΛΟΣ ΙΣΤΟΡΙΑΣ

ΜΑΤΘΑΙΟΥ Μ. - ΦΙΛΟΛΟΓΟΣ
ΠΑΝΤΑΖΗ Γ. - ΦΙΛΟΛΟΓΟΣ

Παρασκευή 14.10 - 15.40

[Περισσότερα](#)



ΟΜΙΛΟΣ ΚΟΙΝΩΝΙΚΗΣ ΕΥΑΙΣΘΗΤΟΠΟΙΗΣΗΣ

ΚΑΛΟΥΣΗ Κ. - ΦΙΛΟΛΟΓΟΣ

Παρασκευή 14.20 - 16.00

[Περισσότερα](#)



ΟΜΙΛΟΣ ΑΘΛΗΤΙΣΜΟΥ

ΛΟΦΙΤΟΥ Ζ. - ΦΥΣΙΚΗΣ ΑΓΩΓΗΣ

Τετάρτη 14.00 - 15.30

[Περισσότερα](#)



ΟΜΙΛΟΣ ΕΠΙΧΕΙΡΗΜΑΤΙΚΟΤΗΤΑΣ

ΜΠΟΥΡΟΥ Ζ. - ΟΙΚΟΝΟΜΟΛΟΓΟΣ
ΑΘΑΝΑΣΙΟΥ Π. - ΑΓΓΛΙΚΗΣ

Δευτέρα 14.15 - 15.45

[Περισσότερα](#)

Μαθήματα Γενικής Παιδείας		Ώρες
Ελληνική Γλώσσα ¹	Αρχαία Ελληνική Γλώσσα και Γραμματεία	5
	Νεοελληνική Γλώσσα και Λογοτεχνία	4
Θρησκευτικά		2
Ιστορία		2
Μαθηματικά ²	Άλγεβρα	3
	Γεωμετρία	2
Αγγλικά		3
2 ^η Ξένη Γλώσσα (Γαλλικά ή Γερμανικά)		2
Φυσικές Επιστήμες ³	Φυσική	2
	Χημεία	2
	Βιολογία	2
Φυσική Αγωγή		2
Πολιτική Παιδεία (Οικονομία, Πολιτικοί Θεσμοί και Αρχές Δικαίου και Κοινωνιολογία)		2
Εφαρμογές Πληροφορικής		2
Γενικό Σύνολο Προγράμματος		35

ΩΡΟΛΟΓΙΟ ΠΡΟΓΡΑΜΜΑ Β' ΤΑΞΗΣ ΓΕΝΙΚΟΥ ΛΥΚΕΙΟΥ

Μαθήματα Γενικής Παιδείας – Κοινού Προγράμματος		Ώρες
Ελληνική Γλώσσα ¹	Αρχαία Ελληνική Γλώσσα και Γραμματεία	2
	Νέα Ελληνική Γλώσσα	2
	Νέα Ελληνική Λογοτεχνία	2
Μαθηματικά ²	Άλγεβρα	3
	Γεωμετρία	2
Φυσικές Επιστήμες ³	Φυσική	2
	Χημεία	2
	Βιολογία	2
Εισαγωγή στις Αρχές της Επιστήμης των Η/Υ		2
Ιστορία		2
Φιλοσοφία		2
Θρησκευτικά		2
Αγγλικά		2
2η Ξένη Γλώσσα (Γαλλικά ή Γερμανικά)		1
Φυσική Αγωγή		2
Γενικό Σύνολο Κοινού Προγράμματος		30

ΜΑΘΗΜΑΤΑ ΟΜΑΔΩΝ ΠΡΟΣΑΝΑΤΟΛΙΣΜΟΥ

sep4u.gr

Ομάδα Προσανατολισμού Ανθρωπιστικών Σπουδών	Ώρες
Αρχαία Ελληνική Γλώσσα και Γραμματεία	3
Λατινικά	2
Γενικό Σύνολο Προγράμματος Ομάδας Προσανατολισμού	5
Ομάδα Προσανατολισμού Θετικών Σπουδών	Ώρες
Φυσική	2
Μαθηματικά	3
Γενικό Σύνολο Προγράμματος Ομάδας Προσανατολισμού	5

ΑΞΙΟΛΟΓΗΣΗ ΜΑΘΗΤΩΝ ν.4823, άρθρο 86

Για την αξιολόγηση του μαθητή κατά τετράμηνο ο διδάσκων συνεκτιμά:

- α) τη συμμετοχή του στη διδακτική μαθησιακή διαδικασία,
- β) την επιμέλεια και το ενδιαφέρον του για το συγκεκριμένο μάθημα,
- γ) την επίδοσή του στις τετραμηνιαίες δοκιμασίες αξιολόγησης (ωριαίες γραπτές δοκιμασίες ή ανάθεση και υποβολή/παρουσίαση ατομικής ή ομαδικής συνθετικής ή διαθεματικής δημιουργικής εργασίας ή αξιοποίηση των χαρακτηριστικών και των σταδίων εφαρμογής του μοντέλου της ανεστραμμένης τάξης),
- δ) την επίδοσή του στις γραπτές δοκιμασίες [*Οι γραπτές δοκιμασίες διακρίνονται στις ολιγόλεπτες και στις ωριαίες]
- ε) τις εργασίες που εκτελεί στο σχολείο ή στο σπίτι.

Εξετάσεις με Τράπεζα Θεμάτων ΔΔ (2 θέματα)

- Αρχαία: (Α, Β -Γ)προς
- ΝΕ Γλώσσα-Λογοτεχνία: Α,Β,Γ
- Ιστορία: Α', Β, Γγεν-προς
- Μαθηματικά: Α, Β, Γ γεν
- Φυσική-Χημεία: Α
- Βιολογία:Β
- Αγγλικά: Α, Β
- Όλα τα μαθήματα προσανατολισμού

ΕΝΙΣΧΥΤΙΚΗ ΔΙΔΑΣΚΑΛΙΑ

2ωρο εβδομαδιαίως

-ΦΥΣΙΚΗ Α' (Καράμπελας Αθ.)

-ΑΡΧΑΙΑ Α' (Ματθαίου Μ)

ΦΟΙΤΗΣΗ: χαρακτηρίζεται **επαρκής ή ανεπαρκής** με βάση το γενικό σύνολο των απουσιών (114) που σημειώθηκαν κατά τη διάρκεια του διδακτικού έτους.

Απουσία μαθητή από πολιτιστικές, αθλητικές, επετειακές εκδηλώσεις ή περίπατο (χωρίς χρήση μεταφορικού μέσου) που πραγματοποιούνται στο πλαίσιο του ωρολογίου προγράμματος θεωρείται απουσία από όσες διδακτικές ώρες προβλέπει το ωρολόγιο πρόγραμμα την ημέρα της πραγματοποίησής τους.

Απουσίες που δεν λαμβάνονται υπόψη για τον χαρακτηρισμό της φοίτησης: διάφορες περιστάσεις και μέχρι είκοσι (20) ημερών για όλο το διδακτικό έτος που οφείλονται σε *σοβαρά και επείγοντα περιστατικά και απαιτούν μεγάλο χρονικό διάστημα ανάρρωσης,*

αα) Να ενημερώσουν τη Διεύθυνση του σχολείου για την **ιδιάζουσα** περίπτωση του προβλήματος υγείας.

ββ) Να προσκομίσουν με αίτηση τους στη Διεύθυνση του σχολείου φοίτησης πρόσφατη σχετική ιατρική γνωμάτευση ή εξιτήριο από Δημόσιο /Ιδιωτικό Νοσοκομείο,

Με απόφαση του οικείου Συλλόγου Διδασκόντων καταχωρίζονται αλλά δεν προσμετρώνται οι απουσίες από τα μαθήματα μαθητών **έως πέντε (5) εργάσιμων ημερών σε περιόδους έξαρσης εποχικών επιδημιών**



ΕΣΩΤΕΡΙΚΟΣ ΚΑΝΟΝΙΣΜΟΣ

Αρχική » Services » Εσωτερικός κανονισμός

Ο εσωτερικός κανονισμός σχολικής ζωής εγκρίθηκε από τα αρμόδια όργανα (Δ/ντή ΔΔΕ και Συντονίστρια Παιδαγωγικής ευθύνης) για το 1ο ΓΕΛ Χαλκίδας (2020-2021), ήταν προϊόν επεξεργασίας και συνεργασίας όλης της σχολικής κοινότητας.

1. Προσέλευση – παραμονή στο Σχολείο και αποχώρηση από αυτό.

* Η έναρξη των μαθημάτων γίνεται στις 8:10 και η λήξη τους στις 14:00. Η έγκαιρη προσέλευση των μαθητών/μαθητριών στο σχολείο είναι σημαντική, δείγμα σεβασμού προς τον διδάσκοντα και τους συμμαθητές. Στις περιπτώσεις μάλιστα της πρωινής συνάθροισης γίνονται σημαντικές ενημερώσεις.

* Κατά τη διάρκεια της πανδημίας δεν γίνεται πρωινή κοινή σύναξη των μαθητών στο προαύλιο (εκτός αν υπάρξει ανάγκη και έχουν ληφθεί τα μέτρα για τη σύναξη με τις προβλεπόμενες αποστάσεις) και οι μαθητές πηγαίνουν κατ'ευθείαν στις τάξεις τους, όπου τους υποδέχονται οι διδάσκοντες. Συνιστάται κατά την είσοδο στο σχολείου η χρήση του απολυμαντικού που βρίσκεται σε κοινόχρηστους χώρους και στις τάξεις.

* Όσοι μαθητές προσέρχονται με καθυστέρηση δεν διακόπτουν το μάθημα. Παραμένουν στο προαύλιο ή σε στεγασμένο χώρο στο σχολείο και εισέρχονται στην τάξη τους μετά την ολοκλήρωση της τρέχουσας διδακτικής ώρας. Υπάρχει η δυνατότητα να γίνει δεκτός μαθητής σε μάθημα με μικρή καθυστέρηση, εάν και εφόσον υπάρχει ενημέρωση και αιτιολόγηση από τον γονιό για την καθυστέρηση. Ο μαθητής εισέρχεται στην τάξη με σημείωμα της Δ/νσης.

SEARCH

ΠΡΟΣΦΑΤΑ

Ωρολόγιο Πρόγρ...

Προκήρυξη θέσ...

Υποδοχή μαθη...

ΕΘΕΛΟΝΤΙΚΗ

ΑΓΙΑΣΜΟΣ

ΙΣΤΟΡΙΚΟ

ΒΙΒΛΙΟΘΗΚΗ
ΑΛΕΞΑΝΔΡΟΣ ΠΑΠΑΔΙΑΜΑΝΤΗΣ

- _Βιβλιοθήκη
- 2 Εργαστήρια ΦΕ
- 2 Εργαστήρια Πληροφορικής





Ημέρα υποδοχής - ενημέρωσης γονιών
κάθε ΤΡΙΤΗ

https://ilyk-chalk.eyv.sch.gr/

1ο Πρότυπο - ΓΕΛ_ΧΑΛΚΙΔΑ x +

1lyk-chalk.eyv.sch.gr

Εισαγωγή από το IE Google Υλικό για τα Νέα Ε... ΦΙΛΟΛΟΓΙΚΗ ΑΝΑΖ... Ηλεκτρονικό περιο... taxidiotes | «Πολλώ... Αρχική σελίδα8 Ανάρτηση Πράξεω... Other bookmarks

2221022409 & 2221023772 (ΓΡΑΜΜΑΤΕΙΑ) mail@lyk-chalk.eyv.sch.gr

Τελευταία Νέα: Ωρολόγιο Πρόγραμμα

f G+ Σύνδεση



Αρχική

Ανακοινώσεις v

Σχολείο v

Δράσεις v

Μαθήματα v

Εκπαιδευτικοί v

Επικοινωνία

ΑΝΑΚΟΙΝΩΣΕΙΣ ΓΙΑ ΤΟ 1ο ΠΡΟΤΥΠΟ ΓΕΛ ΧΑΛΚΙΔΑΣ

Περισσότερα...

ΙΣΤΟΡΙΚΑ ΣΤΟΙΧΕΙΑ

ΛΑΝΘΙΣΤΙΚΗ ΒΙΒΛΙΟΘΗΚΗ

ΕΣΩΤΕΡΙΚΟΣ ΚΑΝΟΝΙΣΜΟΣ

Πληκτρολογήστε εδώ για



23°C ^ ☰ ☎

1:54 μμ
21/9/2022



Το Διοικητικό Συμβούλιο του συλλόγου γονέων και κηδεμόνων για το Σχολικό έτος 2021-2022 είναι:

Πρόεδρος: Μαρία Καλαμπαλίκη

Αντιπρόεδρος: Βασιλική Κόντου

Γραμματέας: Αργυρώ Γιαννακού

Ταμίας: Χρύσα Αθανασίου

Μέλη: Μαριάνθη Κατσίκη, Δημήτρης Πατσαϊωάννου, Ελένη Μπαμπά.

Ανακοινώσεις

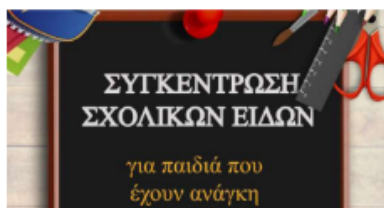

ΕΘΕΛΟΝΤΙΚΗ ΔΡΑΣΗ

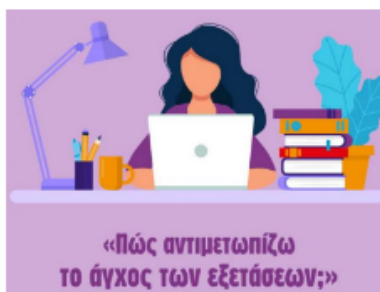

Σεπτέμβριος 2022 (7)

Αύγουστος 2022 (4)

Ιούλιος 2022 (5)

Ιούνιος 2022 (18)

Μάιος 2022 (29)

Απρίλιος 2022 (14)

Μάρτιος 2022 (15)

Φεβρουάριος 2022 (16)

Ιανουάριος 2022 (17)

Δεκέμβριος 2021 (6)

Νοέμβριος 2021 (8)

Οκτώβριος 2021 (9)

Σεπτέμβριος 2021 (10)

Αύγουστος 2021 (4)

ΛΕΣΧΗ ΓΟΝΕΩΝ

Συνεργασία σχολείου-Συλλόγου Γονέων

** οργάνωση ενημερωτικών εκδηλώσεων
για θέματα ενδιαφέροντος των γονιών*

**συναντήσεις με μορφωτικό-ψυχαγωγικό περιεχόμενο*



ΠΡΟΣΚΛΗΣΗ

Ο Σύλλογος Διδασκόντων του 1^{ου} Πρότυπου ΓΕΛ Χαλκίδας σας προσκαλεί στην εκδήλωση με τίτλο «**Εκφραζόμαστε μέσα από το θέατρο για την πανδημία και άλλα ... δεινά!**» την **Τετάρτη, 28 Σεπτεμβρίου 2022** και ώρα **19:30 μ.μ.**, στο θέατρο Παπαδημητρίου (Σιάκου 1).

Θα παρουσιαστεί το θεατρικό δρώμενο «**Βγαίνοντας από το κουκούλι**» από τους μαθητές του θεατρικού Ομίλου «Μίμησις πράξεως» και θα ακολουθήσει εισήγηση από την παιδοψυχιάτρο, σκηνοθέτη και υπεύθυνη του Μικρού Εθνικού Θεάτρου **κ. Σοφία Βγενοπούλου**.

Η παρουσία σας θα αποτελέσει για μας ιδιαίτερη τιμή και χαρά!

Η Διευθύντρια
Μαρία Ματθαίου



Το θέατρο
στο νέο
σχολείο



Μίμησις
πράξεως



Ευχαριστούμε για την παρουσία σας

**Καλή σχολική χρονιά!
με υγεία!**